# ARCHITECTURA PIATTO DOCCIA RETTANGOLARE

## SCHEDA INFORMATIVA DEL PRODOTTO

| | |
|---|---|
| Titolo dell'articolo | Villeroy & Boch Architectura Piatto doccia, 900 x 750 x 48 mm, Bianco Alpin |
| Numero dell'articolo | UDA9075ARA248GV-01 |
| Montaggio / Tipo di montaggio | Montaggio superficiale, Installazione angolare\|installazione a incasso\|Installazione su una base |
| Istruzioni di montaggio | L’altezza di installazione del piatto doccia può essere ridotta di 30 mm se si utilizza il raccordo di scarico Viega 634 100. Attenzione! Questo raccordo di scarico non è conforme a EN274. |
| In dotazione | 1 x piatto doccia rettangolare , 1 x copri-piletta in Bianco Alpin (01), colori matt coordinati per piletta di scarico in colori opachi. |
| Lunghezza in mm | 900 |
| Larghezza in mm | 750 |
| Altezza in mm | 48 |
| Profondità interna | 14 |
| Collezione | Architectura |
| Materiale | Acrilico |
| Codice colore | Bianco Alpin |
| Altro materiale | Copri-piletta: Acrilico |
| Altre finiture | Copri-piletta: lucido |
| Forma | Rettangolare |
| Codice colore | Bianco Alpin |
| Altri codici colore | Copri-piletta: Bianco Alpin |
| Finitura antibatterica (con AntiBac) | no |
| Facile pulizia delle superfici (CeramicPlus) | no |
| Con effetto antiscivolo | sì |

## DISEGNI TECNICI

**UDA9075ARA248GV-01**

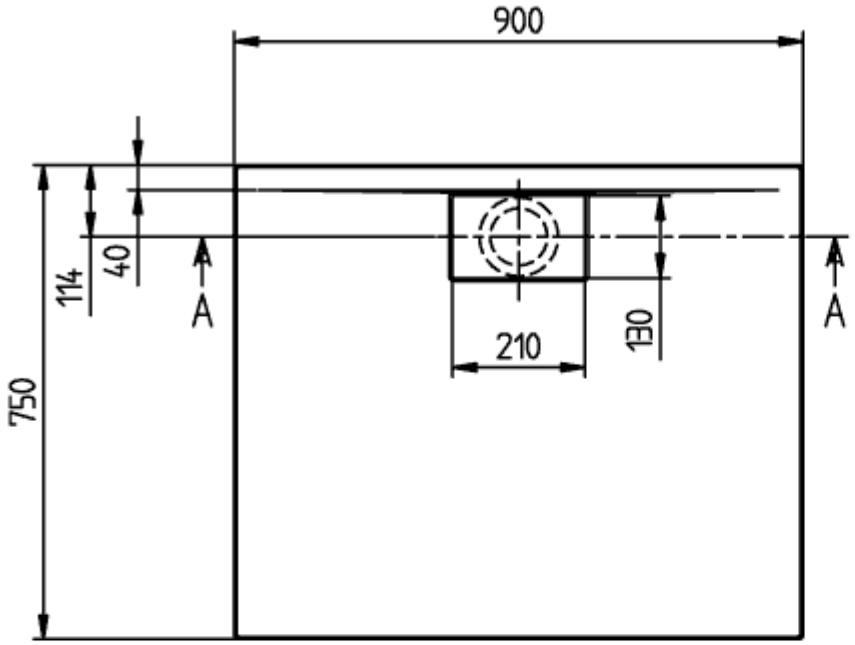


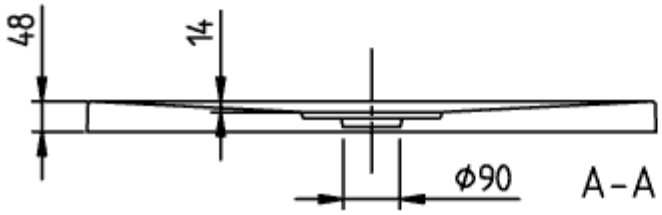


ARCHITECTURA METAL
RIM 900x750
UDA9075ARA248

V02 / 31-03-2021

# UDA9075ARA248GV-01

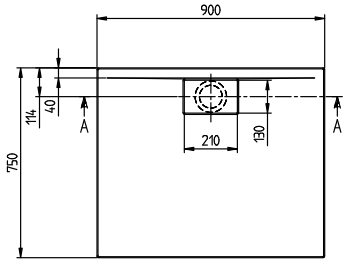


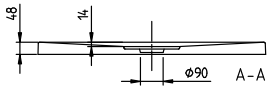


| | |
|---|---|
| ARCHITECTURA METAL<br>RIM 900x750<br>UDA9075ARA248 | Villeroy & Boch<br>1748 |
| V02 / 31-03-2021 | |