# ARCHITECTURA PIATTO DOCCIA RETTANGOLARE

## SCHEDA INFORMATIVA DEL PRODOTTO

| | |
|---|---|
| Titolo dell'articolo | Villeroy & Boch Architectura Piatto doccia, 1200 x 700 x 15 mm, Bianco Alpin |
| Numero dell'articolo | UDA1270ARA215GV-01 |
| Montaggio / Tipo di montaggio | Montaggio superficiale, Installazione angolare\|installazione a incasso\|Installazione su una base |
| Istruzioni di montaggio | Per MetalRim con un'altezza del bordo di 15 mm consigliamo di provvedere ad una tenuta composita conforme alla normativa ETAG 022 sul massetto sotto il piatto doccia per escludere il pericolo di macerazione del massetto., A partire dalla misura 1400 x 900 sono necessari rispettivamente due sostegni (U82990000).\|L'altezza di installazione del piatto doccia può essere ridotta di 30 mm se si utilizza il raccordo di scarico Viega 634 100. Attenzione! Questo raccordo di scarico non è conforme a EN274. |
| In dotazione | 1 x piatto doccia rettangolare , 1 x copri-piletta in Bianco Alpin (01), colori matt coordinati per piletta di scarico in colori opachi. |
| Lunghezza in mm | 1200 |
| Larghezza in mm | 700 |
| Altezza in mm | 15 |
| Profondità interna | 13 |
| Collezione | Architectura |
| Materiale | Acrilico |
| Codice colore | Bianco Alpin |
| Altro materiale | Copri-piletta: Acrilico |
| Altre finiture | Copri-piletta: lucido |
| Forma | Rettangolare |
| Codice colore | Bianco Alpin |
| Altri codici colore | Copri-piletta: Bianco Alpin |
| Finitura antibatterica (con AntiBac) | no |
| Facile pulizia delle superfici (CeramicPlus) | no |
| Con effetto antiscivolo | sì |

## DISEGNI TECNICI

**UDA1270ARA215GV-01**

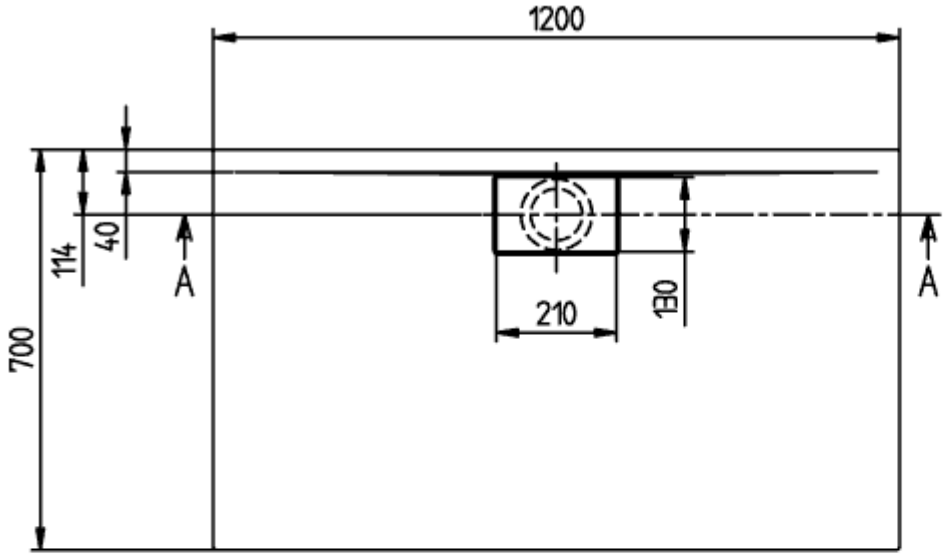


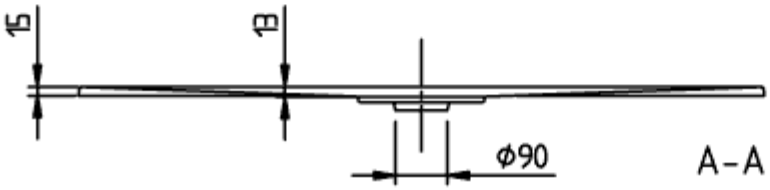


ARCHITECTURA METAL
RIM 1200x700
UDA1270ARA215

V02 / 31-03-2021

# UDA1270ARA215GV-01

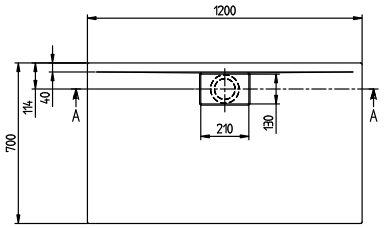


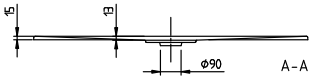


| | |
|---|---|
| ARCHITECTURA METAL<br>RIM 1200x700<br>UDA1270ARA215 | Villeroy & Boch<br>1748 |
| V02 / 31-03-2021 | |