FINION MOBILE SOTTOLAVABO RETTANGOLARE / QUADRATO

SCHEDA INFORMATIVA DEL PRODOTTO

Titolo dell'articolo	Villeroy & Boch Finion Mobile sottolavabo, 2 vani estraibili, 800 x 603 x 501 mm, Olive Matt Lacquer / Glass White Matt
Numero dell'articolo	F75100GM
Montaggio / Tipo di montaggio	montato a parete
Tipo di apertura	2 vani estraibili
Dotazione	1 x divisorio in vetro alto , 2 x vani estraibili con tappeto antiscivolo 3 x divisori in vetro bassi 1 x scatola accessori S 1 x scatola accessori M
In dotazione	1 x mobile sottolavabo , 1 x set di fissaggio
Posizione del lavabo	lavabo al centro
Mobile con foro per rubinetteria	X-Plane Creme-Effect
Posizione dell'elemento a scaffale	senza
Profondità in mm	501
Larghezza in mm	800
Altezza in mm	603
Collezione	Finion
Adatto a	lavabi per montaggio superficiale selezionati
Funzioni sedile	• con SoftClosing • con funzione push-open
Materiale frontale	MDF
Finitura del frontale	Vernice
Materiale scocca	MDF
Finitura della scocca	Vernice
Materiale piano di copertura	MDF
Forma	Rettangolare / quadrato
Codice colore	Olive Matt Lacquer
Codice colore del piano di copertura	Glass White Matt
Con illuminazione	no
compatibile con Smart Home	no

DISEGNI TECNICI

F75100GM

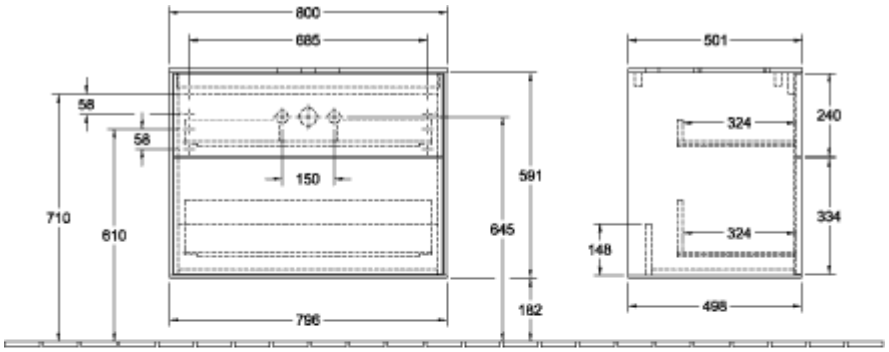

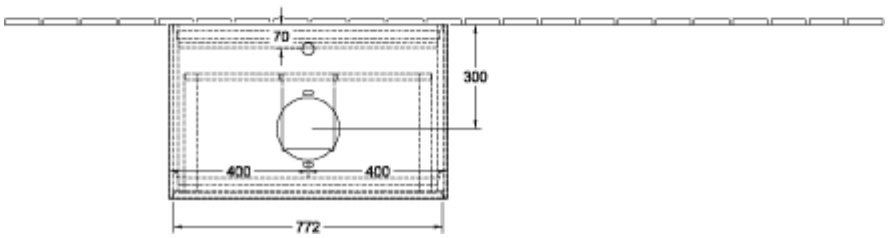
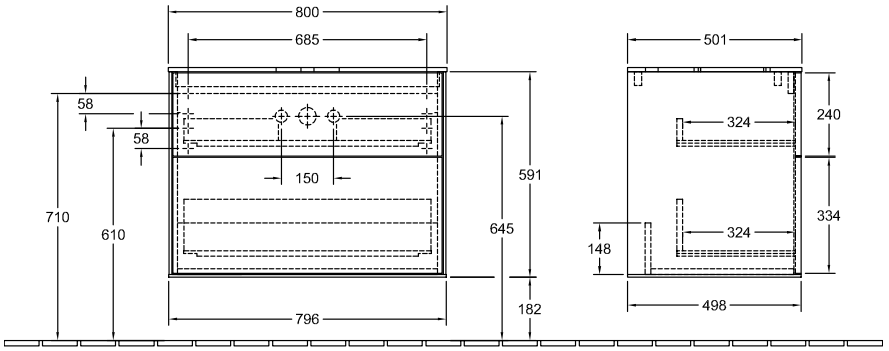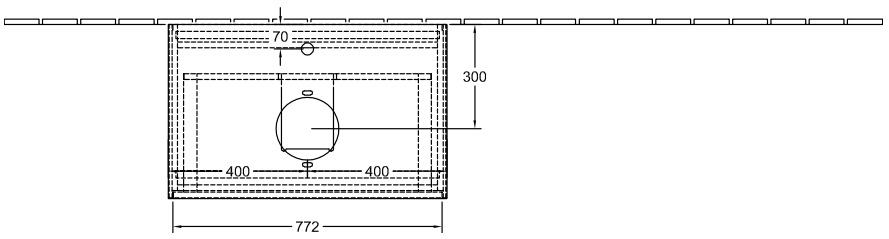
F75100GM